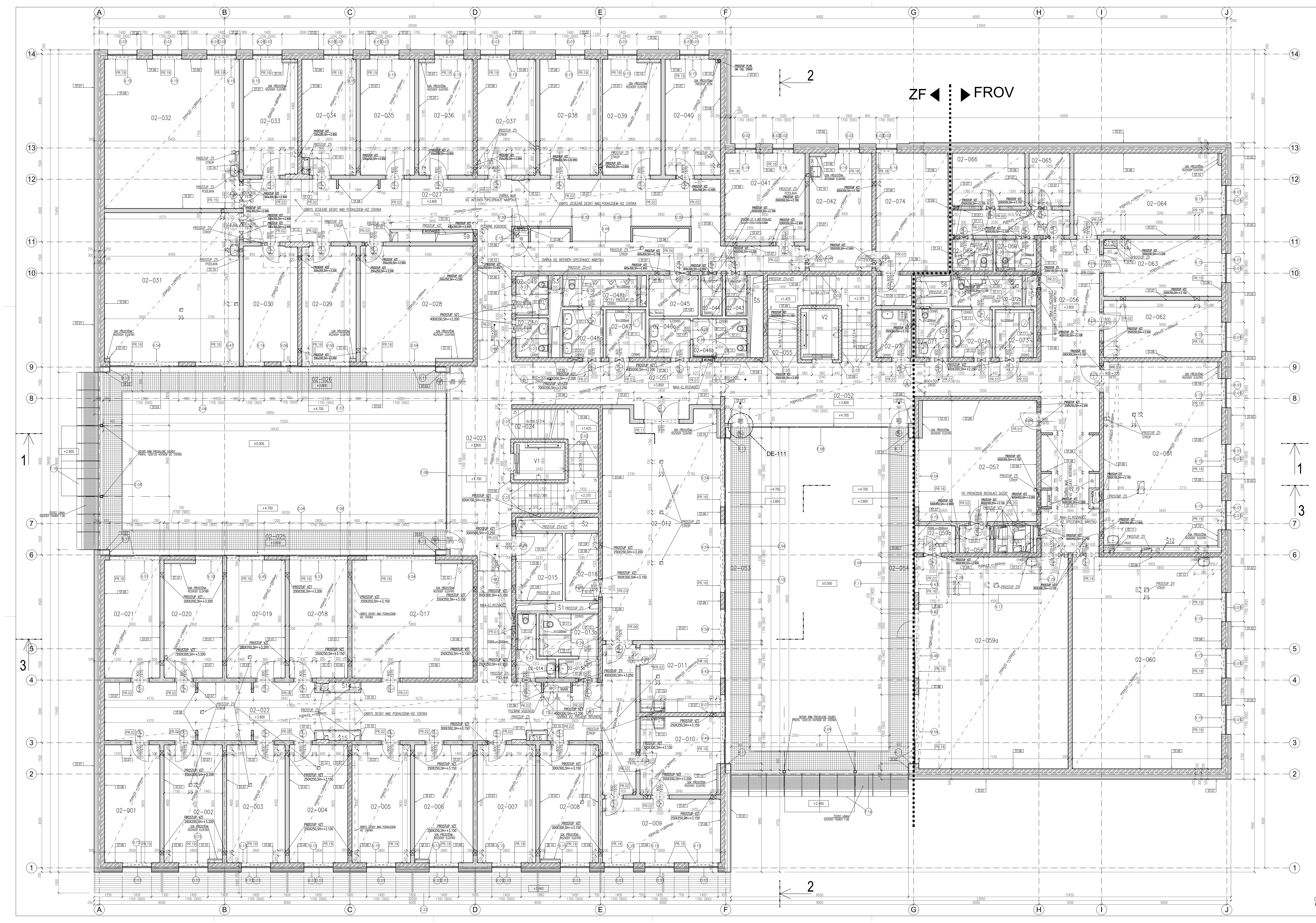

LEGENDA OZNAČENÍ:

- ŽELEZOBETONOVÉ KONSTRUKCE
- PROLÉVANÉ BETONOVÉ TVÁRNICE-TL.200
- CIHELNÉ TVÁRNICE AKU-TL.190MM
- CIHELNÉ ZDIVO-TL.100MM
- PŮVODNÍ TERÉN
- DOSYPANÁ ZEMINA
- KONSTRUKCE SDK
- TEPELNÁ IZOLACE-MINERÁLNÍ VLNA/POLYSTYREN EPS
- TEPELNÁ IZOLACE-EXTRUDOVANÝ POLYSTYREN
- POŽÁRNÍ ODOLNOST UZÁVĚRŮ OTVORŮ
- (1600) KERAMICKÝ OBKLAD (VÝŠKA NAD ČISTOU PODLAHOU)
- ST.XX OZNAČENÍ POVRCHU
- PR.0X ZNAČENÍ PŘEKLADŮ
- PO XX ZNAČENÍ PODLAH (PO-: VIZ PROJEKT INTERIÉRU/XX: VIZ SKLADBA PODLAH SO100_DPS_AS_807)
- V.XX ZNAČENÍ OSTATNÍCH VÝROBKŮ
- Z.XX ZNAČENÍ ZÁMEČNÍCKÝCH VÝROBKŮ

POZNÁMKA:

- TATO DOKUMENTACE NENAHRAZUJE DÍLENSKOU DOKUMENTACI
- ZHOTOVITEL JE VEŠKERÉ ROZMĚRY POVINEN OVĚŘIT PŘÍMO NA STAVBĚ
- VEŠKERÉ POTŘEBNÉ DETAILY, KTERÉ NEOBSAHUJE TATO DOKUMENTACE, BUDOU NAVRŽENY V RÁMCI DÍLENSKÉ DOKUMENTACE A NA PŘÁNÍ ZADAVATELE ODSOUHLASENY GENERÁLNÍM PROJEKTANTEM.
- VEŠKERÉ PROSTUPY DO 200X200MM NEBO PRŮMĚRU 200MM BUDOU VRTÁNY PŘÍMO NA STAVBĚ.
- PŘI DRÁŽKOVÁNÍ TRAS PRO TECHNICKOU INFRASTRUKTURU V NOSNÝCH KONSTRUKCÍCH JE ZHOTOVITEL POVINEN PROVÉST DRÁŽKY TAK, ABY BYLA ZACHOVÁNA STATICKÁ I AKUSTICKÁ FUNKCE DOTČENÝCH KONSTRUKCÍ.
- DÍLENSKÁ DOKUMENTACE JE SOUČÁSTÍ DODÁVKY STAVBY GENERÁLNÍHO DODAVATELE
- POLOHY KONCOVÝCH PRVKŮ JSOU UVEDENY V DOKUMENTACI INTERIÉRU STAVBY
- VYSKYTNE-LI V JEDNOTLIVÝCH ČÁSTECH PD DEFINICE RŮZNÉHO STANDARDU VÝROBKU, KONSTRUKCE, MATERIÁLU, PLATÍ VŽDY STANDARD VYŠŠÍ.
- NEDEFINOVANÝ STANDARD V PD BUDE ODSOUHLASEN OBJEDNATELEM NEBO GP PŘED ZABUDOVÁNÍM VÝROBKU DO STAVBY
- TATO DOKUMENTACE JE NEDÍLNOU SOUČÁSTÍ TECHNICKÝCH PODMÍNEK PROJEKTU
- BAREVNÉ ŘEŠENÍ JEDNOTLIVÝCH MATERIÁLŮ A POVRCHŮ BUDE ODSOUHLASENO PŘI VZORKOVÁNÍ ARCHITEKTEM

TABULKA MÍSTNOSTÍ 2.NP

2.NP	NÁZEV MÍSTNOSTI	PLOCHA	S.V.	PODLAHA	STĚNY	STROP	POZNÁMKA	KATEDRA
02-001	PRACOVNA PED.	15.0m²	s.v. 2,60m	PO-/04	ST.06/ST.07	PODHLED KAZETOVÝ	Čurn-2 os,20°C	Z001-19
02-002	PRACOVNA PED.	15.7m²	s.v. 2,60m	PO-/04	ST.06/ST.07/ST.10	PODHLED KAZETOVÝ	Čurn-1 os,20°C	Z001-4
02-003	PRACOVNA PED.	15.8m²	s.v. 2,60m	PO-/04	ST.06/ST.07	PODHLED KAZETOVÝ	Čurn-2 os,20°C	Z001-9
02-004	PRACOVNA PED.	15.8m²	s.v. 2,60m	PO-/04	ST.06/ST.07/ST.12	PODHLED KAZETOVÝ	Čurn-2 os,20°C	Z001-8
02-005	PRACOVNA PED.	15.8m²	s.v. 2,60m	PO-/04	ST.06/ST.07	PODHLED KAZETOVÝ	Čurn-2 os,20°C	Z001-11
02-006	PRACOVNA PED.	15.7m²	s.v. 2,60m	PO-/04	ST.06/ST.07/ST.10	PODHLED KAZETOVÝ	Čurn-1 os,20°C	Z001-5
02-007	PRACOVNA PED.	15.8m²	s.v. 2,60m	PO-/04	ST.06/ST.07/ST.12	PODHLED KAZETOVÝ	Čurn-2 os,20°C	Z001-17
02-008	PRACOVNA PED.	15.7m²	s.v. 2,60m	PO-/04	ST.06/ST.07/ST.10	PODHLED KAZETOVÝ	Čurn-2 os,20°C	Z001-18
02-009	PRACOVNA VEDOUCÍHO KAT.	17.2m²	s.v. 2,60m	PO-/04	ST.06/ST.07	PODHLED KAZETOVÝ	Čurn-1 os,20°C	Z001-1
02-010	SEKRETARIÁT	14.2m²	s.v. 2,60m	PO-/05	ST.06/ST.07/ST.10/ST.13/ST.14	PODHLED KAZETOVÝ	Čurn-1 os,20°C	Z001-34
02-011	KUCHYŇKA	12.5m²	s.v. 2,60m	PO-/04	ST.06/ST.07/ST.13/ST.14	PODHLED KAZETOVÝ	Dvořák,20°C	Z003-14
02-012	ZASEDACÍ MÍSTNOST	60.3m²	s.v. 3,00m	PO-/05	ST.06/ST.07/ST.10	PODHLED KAZETOVÝ	Dvořák-24 os,20°C	Z003-1
02-013a	SOC.ZÁZ.	1.7m²	s.v. 2,60m	PO-/06	ST.11/ST.13/ST.14	PODHLED KAZETOVÝ	Dvořák,15°C	Z003-52
02-013b	SOC.ZÁZ.	5.8m²	s.v. 2,60m	PO-/06	ST.11/ST.13	PODHLED KAZETOVÝ	Dvořák,15°C	Z003-52
02-014	SOC.ZÁZ.	3.7m²	s.v. 2,60m	PO-/06	ST.11/ST.13/ST.14	PODHLED KAZETOVÝ	Dvořák,15°C	Z003-51
02-015	KAB.ROZV.	7.2m²	s.v. 2,60m	PO-/04	ST.06/ST.10/ST.10F	PODHLED KAZETOVÝ	Dvořák,15°C	Z003-69
02-016	SKLAD	5.1m²	s.v. 2,60m	PO-/04	ST.06/ST.10/ST.10F	PODHLED KAZETOVÝ	Dvořák,15°C	Z003-10
02-017	PRACOVNA DOKT.	32.5m²	s.v. 2,60m	PO-/04	ST.06/ST.07/ST.10	PODHLED KAZETOVÝ	Čurn-4 os,20°C	Z001-43
02-018	PRACOVNA DOKT.	15.8m²	s.v. 2,60m	PO-/04	ST.06/ST.07/ST.10	PODHLED KAZETOVÝ	Čurn-3 os,20°C	Z001-30
02-019	PRACOVNA PED.	15.8m²	s.v. 2,60m	PO-/04	ST.06/ST.07	PODHLED KAZETOVÝ	Čurn-1 os,20°C	Z001-3
02-020	PRACOVNA PED.	15.6m²	s.v. 2,60m	PO-/04	ST.07/ST.10	PODHLED KAZETOVÝ	Čurn-1 os,20°C	Z001-40
02-021	PRACOVNA PED.	15.0m²	s.v. 2,60m	PO-/04	ST.06/ST.07	PODHLED KAZETOVÝ	Čurn-2 os,20°C	Z001-10
02-022	CHODBA 12	84.0m²	s.v. 2,60m	PO-/06	ST.06/ST.07/ST.08/ST.10	PODHLED KAZETOVÝ+SDK	Dvořák,15°C	Z003-44
02-023	CHODBA 11	31.9m²	s.v. 2,60m	PO-/06	ST.06/ST.07/ST.09	PODHLED KAZETOVÝ+SDK	Dvořák,15°C	Z003-38
02-024	SCHODIŠTĚ 3	15.1m²	s.v.	PO-/06	ST.06/ST.09	STĚRKA + MVC	Dvořák,15°C	Z003-45
02-025	OCHOZ 2	17.8m²	s.v.	POROROŠT-Z.04			Dvořák,18°C	Z003-37
02-026	OCHOZ 1	17.7m²	s.v.	POROROŠT-Z.04			Dvořák,18°C	Z003-36
02-027	CHODBA 7	91.4m²	s.v. 2,60m	PO-/06	ST.06/ST.07/ST.08/ST.10/ST.12	PODHLED KAZETOVÝ+SDK	Dvořák,15°C	Z003-39
02-028	PRACOVNA DOKT.	29.7m²	s.v. 2,60m	PO-/04	ST.06/ST.07/ST.10	PODHLED KAZETOVÝ	Čurn-4 os,20°C	Z001-32
02-029	PRACOVNA DOKT.	14.4m²	s.v. 2,60m	PO-/04	ST.06/ST.07/ST.10/ST.12	PODHLED KAZETOVÝ	Čurn-3 os,20°C	Z001-29
02-030	PRACOVNA PED.	14.4m²	s.v. 2,60m	PO-/04	ST.06/ST.07/ST.12	PODHLED KAZETOVÝ	Čurn-2 os,20°C	Z001-20
02-031	UČEBNA	46.1m²	s.v. 3,00m	PO-/04	ST.06/ST.07/ST.10/ST.14	PODHLED KAZETOVÝ	Dvořák-24 os,20°C	Z003-3
02-032	UČEBNA	46.1m²	s.v. 3,00m	PO-/04	ST.06/ST.07/ST.14	PODHLED KAZETOVÝ	Dvořák-24 os,20°C	Z003-4
02-033	PRACOVNA PED.	14.3m²	s.v. 2,60m	PO-/04	ST.06/ST.07/ST.10/ST.12	PODHLED KAZETOVÝ	Čurn-1 os,20°C	Z001-6
02-034	PRACOVNA PED.	14.0m²	s.v. 2,60m	PO-/04	ST.06/ST.07/ST.10	PODHLED KAZETOVÝ	Čurn-2 os,20°C	Z001-13
02-035	PRACOVNA PED.	14.4m²	s.v. 2,60m	PO-/04	ST.06/ST.07	PODHLED KAZETOVÝ	Čurn-2 os,20°C	Z001-41
02-036	PRACOVNA PED.	14.3m²	s.v. 2,60m	PO-/04	ST.06/ST.07	PODHLED KAZETOVÝ	Čurn-2 os,20°C	Z001-16
02-037	PRACOVNA PED.	15.5m²	s.v. 2,60m	PO-/04	ST.06/ST.07/ST.12	PODHLED KAZETOVÝ	Čurn-1 os,20°C	Z001-7
02-038	PRACOVNA PED.	15.5m²	s.v. 2,60m	PO-/04	ST.06/ST.07	PODHLED KAZETOVÝ	Jelínek-2 os,20°C	Z001-14
02-039	PRACOVNA PED.	15.3m²	s.v. 2,60m	PO-/04	ST.06/ST.07/ST.10	PODHLED KAZETOVÝ	Jelínek-2 os,20°C	Z002-8
02-040	PRACOVNA PED.	14.7m²	s.v. 2,60m	PO-/04	ST.06/ST.07/ST.10	PODHLED KAZETOVÝ	Jelínek-2 os,20°C	Z002-6
02-041	PRACOVNA PED.	16.4m²	s.v. 2,60m	PO-/04	ST.06/ST.07	PODHLED KAZETOVÝ	Jelínek-2 os,20°C	Z002-7
02-042	SEKRETARIÁT	16.8m²	s.v. 2,60m	PO-/04	ST.06/ST.07/ST.10/ST.14	PODHLED KAZETOVÝ	Jelínek-1 os,20°C	Z002-10
02-043	SPRCHA MUŽI	2.1m²	s.v. 2,60m	PO-/06	ST.11F/ST.14	PODHLED KAZETOVÝ	Dvořák,24°C	Z003-72
02-044	SPRCHA ŽENY	2.1m²	s.v. 2,60m	PO-/06	ST.11F/ST.14	PODHLED KAZETOVÝ	Dvořák,24°C	Z003-71
02-045	SERVER	4.6m²	s.v. 2,60m	PO-/04	ST.10/ST.10F	PODHLED KAZETOVÝ	Dvořák,15°C	Z003-30
02-046a	SOC.ZÁZ.	3.7m²	s.v. 2,60m	PO-/06	ST.11/ST.11F/ST.13	PODHLED KAZETOVÝ	Dvořák,15°C	Z003-50
02-046b	SOC.ZÁZ.	4.8m²	s.v. 2,60m	PO-/06	ST.11/ST.11F/ST.13	PODHLED KAZETOVÝ	Dvořák,15°C	Z003-50
02-047	SOC.ZÁZ.INV.	4.4m²	s.v. 2,60m	PO-/06	ST.11/ST.13	PODHLED KAZETOVÝ	Dvořák,20°C	Z003-49
02-048a	SOC.ZÁZ.	4.5m²	s.v. 2,60m	PO-/06	ST.11/ST.13	PODHLED KAZETOVÝ	Dvořák,15°C	Z003-48
02-048b	SOC.ZÁZ.	5.4m²	s.v. 2,60m	PO-/06	ST.11/ST.14	PODHLED KAZETOVÝ	Dvořák,15°C	[illegible]
02-049	SOC.ZÁZ.	[illegible]	[illegible]	[illegible]	[illegible]	[illegible]	[illegible]	[illegible]
02-050	SOC.ZÁZ.	[illegible]	[illegible]	[illegible]	[illegible]	[illegible]	[illegible]	[illegible]
02-051	CHODBA 8	[illegible]	[illegible]	[illegible]	[illegible]	[illegible]	[illegible]	[illegible]
02-052	CHODBA 9	[illegible]	[illegible]	[illegible]	[illegible]	[illegible]	[illegible]	[illegible]
02-053	OCHOZ 3	[illegible]	[illegible]	[illegible]	[illegible]	[illegible]	[illegible]	[illegible]
02-054	OCHOZ 4	[illegible]	[illegible]	[illegible]	[illegible]	[illegible]	[illegible]	[illegible]
02-055	SCHODIŠTĚ 4	[illegible]	[illegible]	[illegible]	[illegible]	[illegible]	[illegible]	[illegible]
02-056	CHODBA 10	[illegible]	[illegible]	[illegible]	[illegible]	[illegible]	[illegible]	[illegible]
02-057	PRACOVNA DOKTORANDŮ	[illegible]	[illegible]	[illegible]	[illegible]	[illegible]	[illegible]	[illegible]
02-058	SKLAD	[illegible]	[illegible]	[illegible]	[illegible]	[illegible]	[illegible]	[illegible]
02-059a	POSLUCHÁRNA	[illegible]	[illegible]	[illegible]	[illegible]	[illegible]	[illegible]	[illegible]
02-059b	DATOVÁ ROZVODNA	[illegible]	[illegible]	[illegible]	[illegible]	[illegible]	[illegible]	[illegible]
02-060	UČEBNA	[illegible]	[illegible]	[illegible]	[illegible]	[illegible]	[illegible]	[illegible]
02-061	UČEBNA - MULTIMEDIA	[illegible]	[illegible]	[illegible]	[illegible]	[illegible]	[illegible]	[illegible]
02-062	PRACOVNA PEDAGOGŮ	[illegible]	[illegible]	[illegible]	[illegible]	[illegible]	[illegible]	[illegible]
02-063	PRACOVNA DOKTORANDŮ	[illegible]	[illegible]	[illegible]	[illegible]	[illegible]	[illegible]	[illegible]
02-064	PRACOVNA PEDAGOGŮ	[illegible]	[illegible]	[illegible]	[illegible]	[illegible]	[illegible]	[illegible]
02-065	SERVER	[illegible]	[illegible]	[illegible]	[illegible]	[illegible]	[illegible]	[illegible]
02-066	SKLAD	[illegible]	[illegible]	[illegible]	[illegible]	[illegible]	[illegible]	[illegible]
02-067	CHODBA	[illegible]	[illegible]	[illegible]	[illegible]	[illegible]	[illegible]	[illegible]
02-068	SOC.ZÁZ.	[illegible]	[illegible]	[illegible]	[illegible]	[illegible]	[illegible]	[illegible]
02-069	ÚKLID	[illegible]	[illegible]	[illegible]	[illegible]	[illegible]	[illegible]	[illegible]
02-070	SOC.ZÁZ.	[illegible]	[illegible]	[illegible]	[illegible]	[illegible]	[illegible]	[illegible]
02-071	SOC.ZÁZ.	[illegible]	[illegible]	[illegible]	[illegible]	[illegible]	[illegible]	[illegible]
02-072a	SOC.ZÁZ.	[illegible]	[illegible]	[illegible]	[illegible]	[illegible]	[illegible]	[illegible]
02-072b	SOC.ZÁZ.	5.1m²	s.v. 2,60m	PO-/06	ST.11/ST.13	[illegible]	[illegible]	[illegible]
02-073	SOC.ZÁZ.INV.	4.3m²	s.v. 2,60m	PO-/06	ST.11/ST.13	[illegible]	[illegible]	[illegible]
02-074	PRACOVNA VEDOUCÍHO	22.0m²	s.v. 2,60m	PO-/05, PO-/04	ST.06/ST.07	[illegible]	[illegible]	[illegible]

INSTALAČNÍ ŠACHTY

ČÍS. Š.	NÁZEV	PLOCHA
Š1	INSTALAČNÍ ŠACHTA	1,38m2
Š2	INSTALAČNÍ ŠACHTA	2,49m2
Š3	INSTALAČNÍ ŠACHTA	1,58m2
Š4	INSTALAČNÍ ŠACHTA	0,45m2
Š5	INSTALAČNÍ ŠACHTA	2,49m2
Š6	INSTALAČNÍ ŠACHTA	2,32m2
Š7	INSTALAČNÍ ŠACHTA	0,80m2
Š8	INSTALAČNÍ ŠACHTA	2,27m2
Š9	INSTALAČNÍ ŠACHTA	1,78m2
Š10	INSTALAČNÍ ŠACHTA	0,23m2
Š11	INSTALAČNÍ ŠACHTA	0,23m2
Š12	INSTALAČNÍ ŠACHTA	1,70m2
Š13	INSTALAČNÍ ŠACHTA	0,15m2
Š14	INSTALAČNÍ ŠACHTA	0,51m2
Š15	INSTALAČNÍ ŠACHTA	0,51m2
Š16	INSTALAČNÍ ŠACHTA	0,24m2
Š17	INSTALAČNÍ ŠACHTA	0,23m2

EVROPSKÁ UNIE
EVROPSKÝ FOND PRO REGIONÁLNÍ ROZVOJ
INVESTICE DO VAŠÍ BUDOUCNOSTI

OP Výzkum a vývoj pro inovace

OBJEDNATEL
JIHOČESKÁ UNIVERZITA V ČESKÝCH BUDĚJOVICÍCH
Branišovská 1645/31a
370 05 České Budějovice
IČ: 60076658
DIČ: CZ60076658

GENERÁLNÍ PROJEKTANT
VPÚ DECO PRAHA a.s.
PODBABSKÁ 20, 160 00 PRAHA 6
PROJEKTOVÁ, INŽENÝRSKÁ A KONZULTAČNÍ ORGANIZACE
DESIGN, ENGINEERING AND CONSULTING ORGANIZATION
CERTIFIKÁT ISO 9001
IČ 60193280
e-mail: vpupraha@vpupraha.cz
TEL. 220 188 301

AUTOR, ARCHITEKT
Arch.Design
Arch.Design project, a.s.
Ohradní 20/1424, 140 00 Praha 4
tel: +420 261 099 360
fax: +420 261 099 359
email: praha@archdesign.cz

JTSK souřadný systém

±0.000=389.35m.n.m. Výškový systém BPV

PROJEKTANT ČÁSTI			IČO 27682757
PROJEKTANT	VYPRACOVAL	KONTROLA	HIP
Ing.arch.M.Bobro	Ing.arch.M.Bobro	Ing.L.Adámková	Ing.arch.J.Stoklasa

AKCE: "Rozvoj výzkumných a výukových kapacit pro přírodovědné a technické obory ZF a FROV JU v Českých Budějovicích"
NÁZEV OBJEKTU – SO 100
ARCHITEKTONICKO-STAVEBNÍ ČÁST / Stavební Objekt ZF a FROF
OBSAH PŘÍLOHY: PŮDORYS 2.NP

ČÍSLO ZAKÁZKY	P-09-054-100
DOKUMENTACE	DPS/DVZ
MĚŘÍTKO	1:50
DATUM	12/2010
POČET FORMÁTŮ	24xA4
ČÁST	A00
ČÍSLO PŘÍLOHY	04

K00_U_DVZ_F_100_A00_P02

DOKUMENTACI LZE UŽÍVAT POUZE VE SMYSLU PŘÍSLUŠNÉ SMLOUVY O DÍLO. VÝKRES, ČI JEHO ČÁST, NESMÍ BÝT KOPÍROVÁN NEBO JINÝM ZPŮSOBEM ROZŠIŘOVÁN POUZE PO PŘEDCHOZÍM SOUHLASU Arch.Design project, a.s.